

ELEVAÇÃO FRONTAL ----- escala 1/75

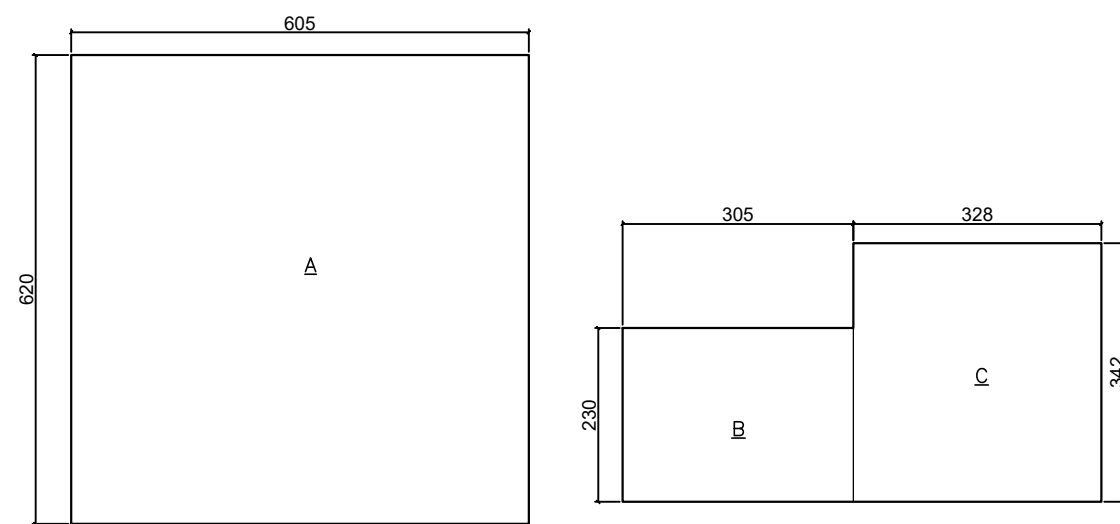

Área de Ampliação
A = 6,20 x 6,05 = 37,51m²

Área existente a ser reformada
B = 2,30 x 3,05 = 7,01m²
C = 3,28 x 3,42 = 11,22m²

CALCULO DE ÁREA ----- escala 1/125

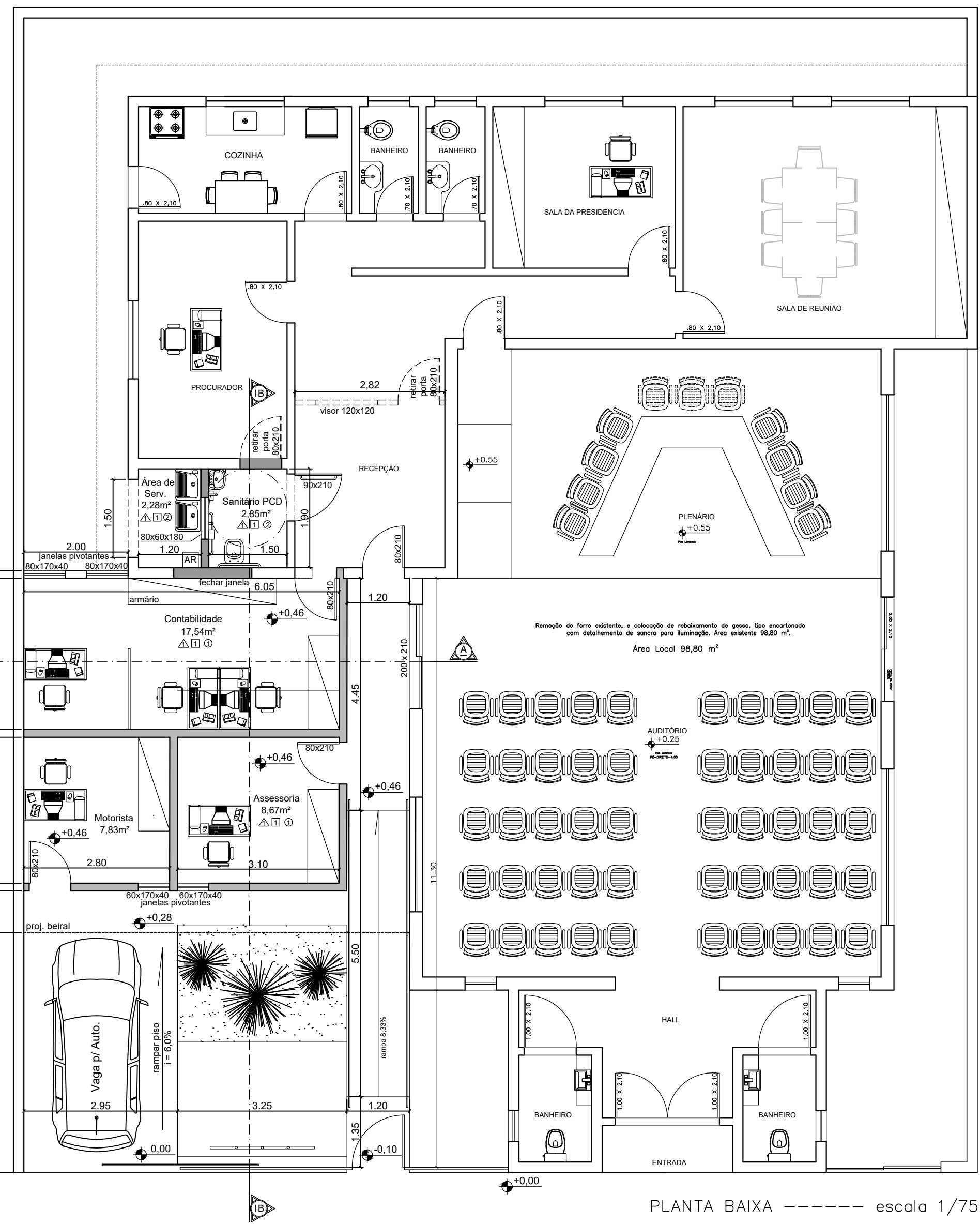
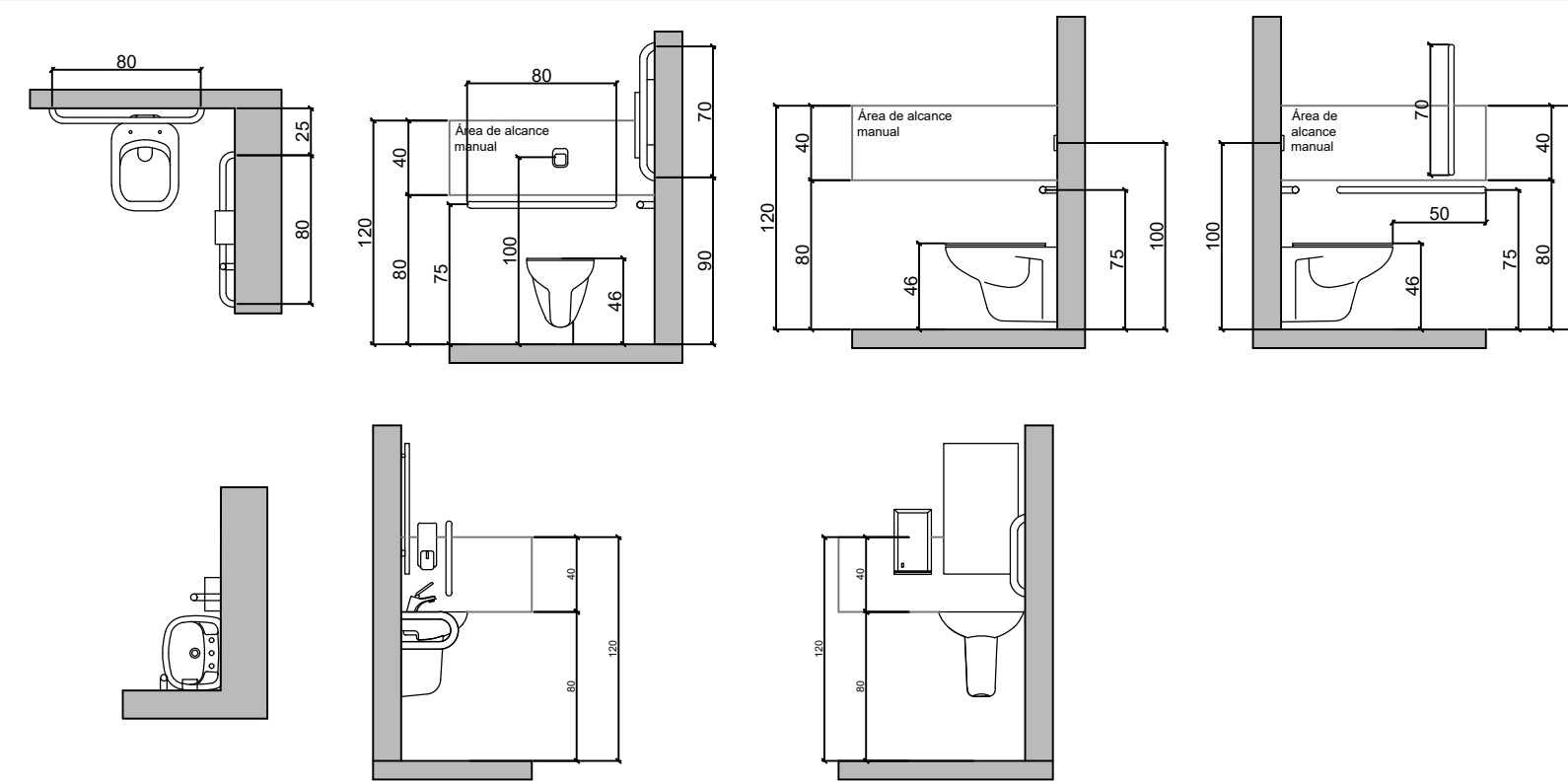

PLANTA BAIXA ----- escala 1/75

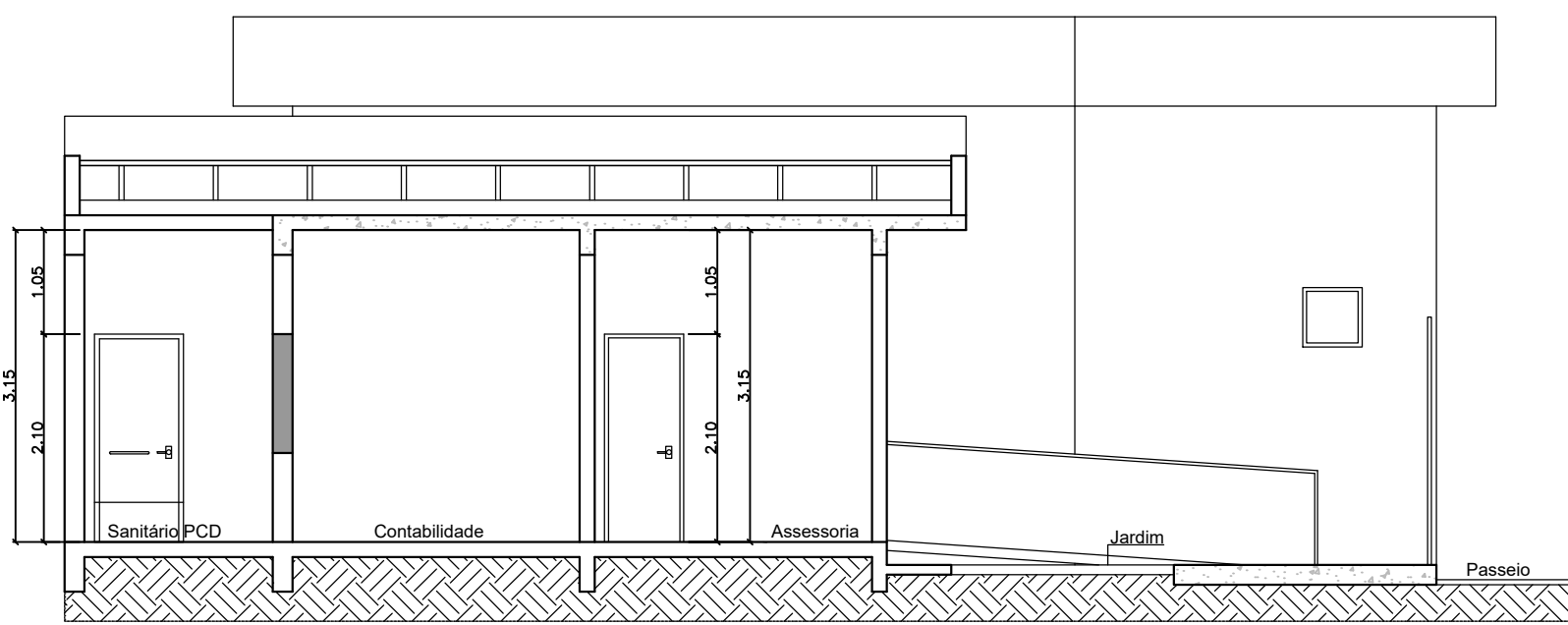

CORTE BB ----- escala 1/75

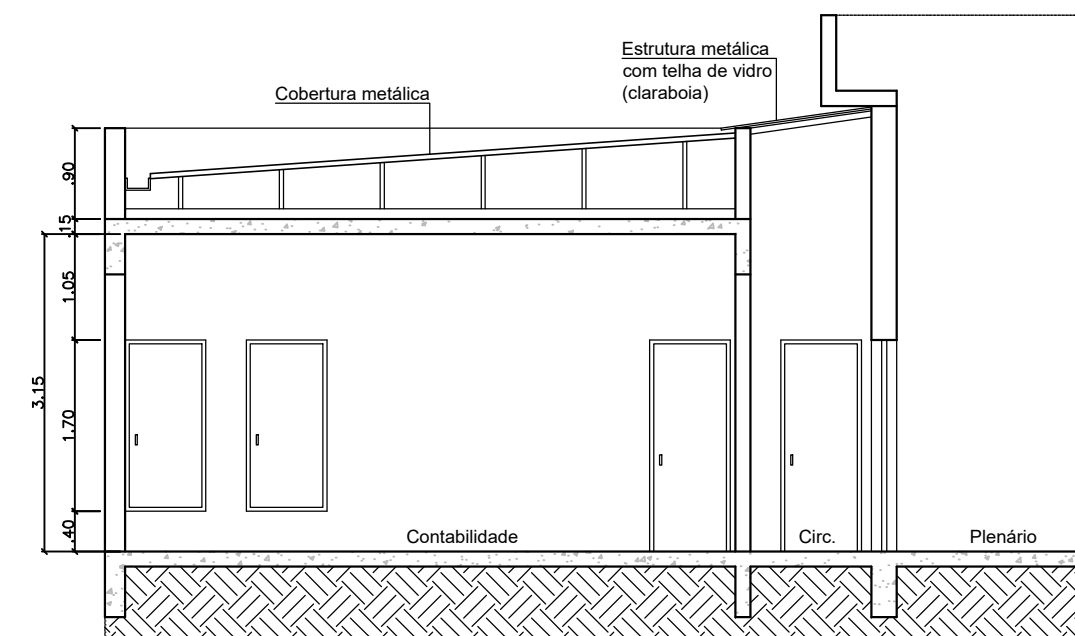

CORTE AA ----- escala 1/75

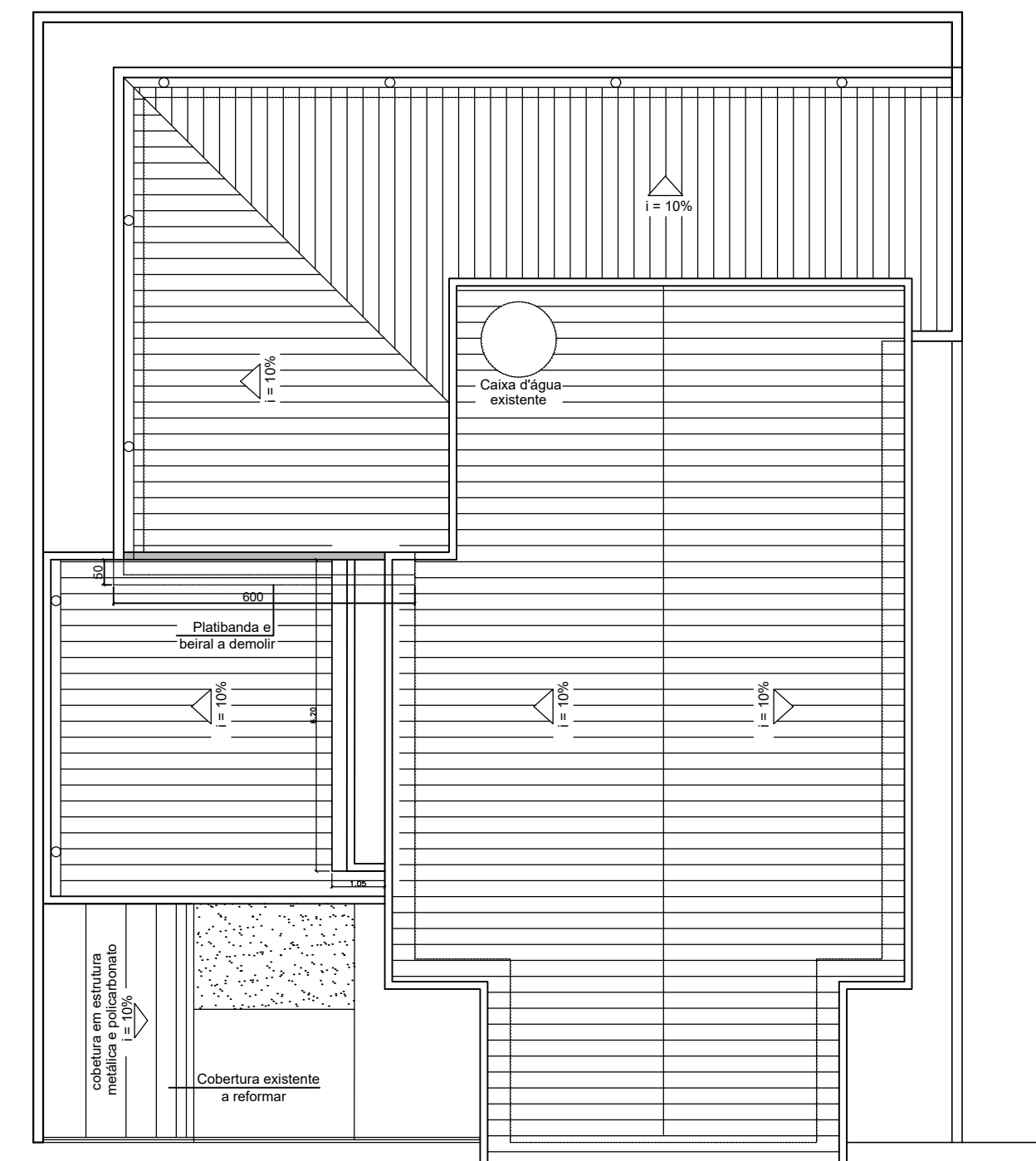

COBERTURA ----- escala 1/125

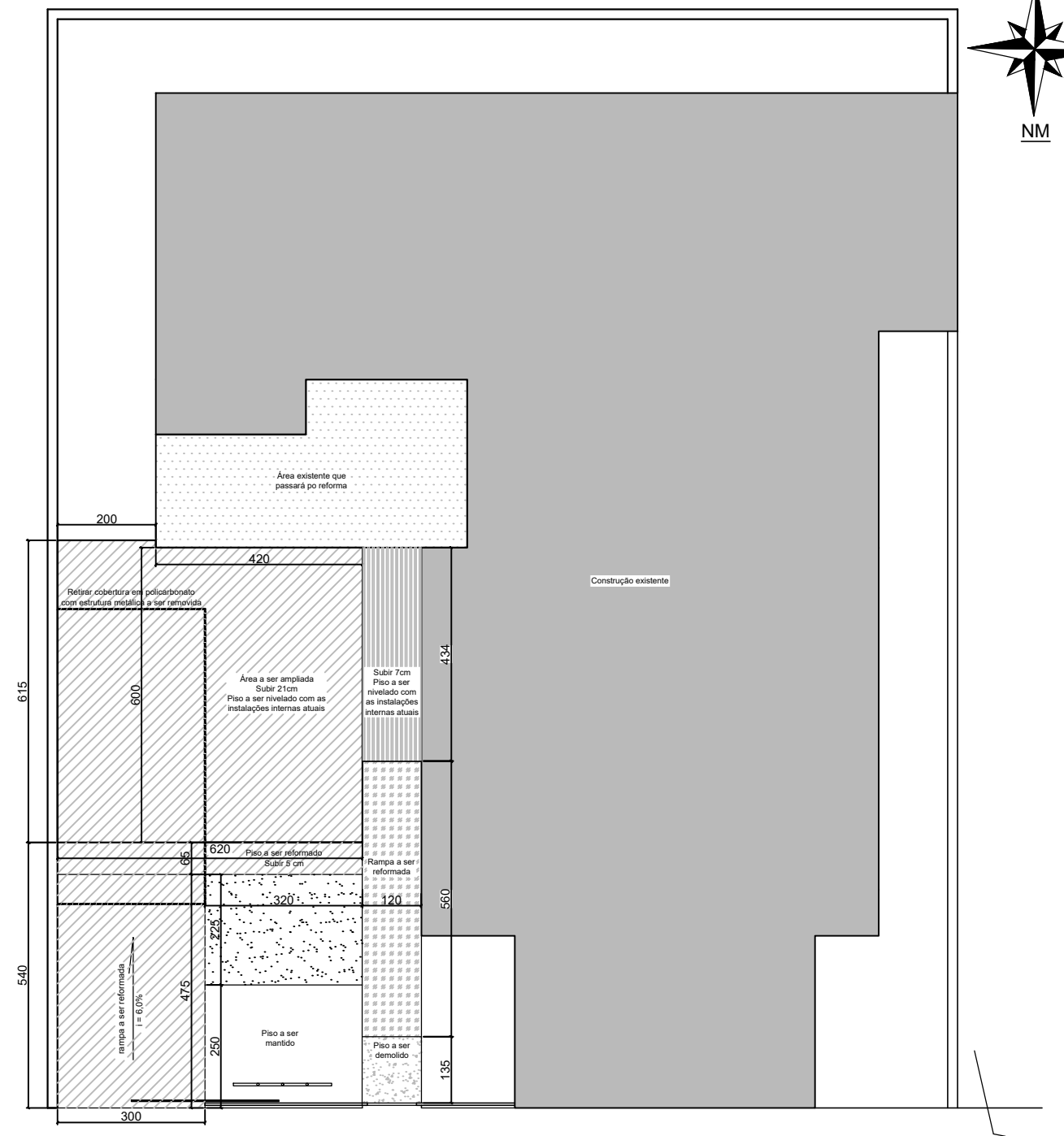

COBERTURA ----- escala 1/125

ANEXO II PROJETO ARQUITETÔNICO

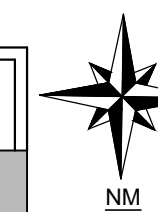

ENDEREÇO DA OBRA: Praça Prefeito Hernani Pereira Scatolino, nº 50 Centro - Santana da Vargem, MG		PROJETO ARQUITETÔNICO
PROPRIETÁRIO: CÂMARA MUNICIPAL DE SANTANA DA VARGEM	CNPJ: 00.589.501/0001-55	
FINALIDADE: INSTITUCIONAL	ZONA: URBANA	
CATEGORIA DE USO: INSTITUCIONAL	ESCALAS: INDICADA	
LOCALIZAÇÃO:	PROPRIETÁRIO: CÂMARA MUNICIPAL DE SANTANA DA VARGEM CNPJ: 00.589.501/0001-55	
ÁREA EM M ² :	AUTOR PROJETO: MARIAH ADAMARIS RIBEIRO MARCONDES CAU: 181998-B	
À AMPLIAR: _____ 37,51m ²	RT: CREA-MG	
À REFORMAR: _____ 18,23m ²	ART: _____	
	DATA: 04/2024	
REFORMA E AMPLIAÇÃO CÂMARA MUNICIPAL		
AMBASP Associação dos Municípios da Microrregião do Baixo Sapucaí		PRANCHA ÚNICA
DESENHO: MARIAH MARCONDES		CONTEÚDO: PLANTA BAIXA, CORTES, ELEVAÇÕES, TELHADO IMPLANTAÇÃO E DETALHES